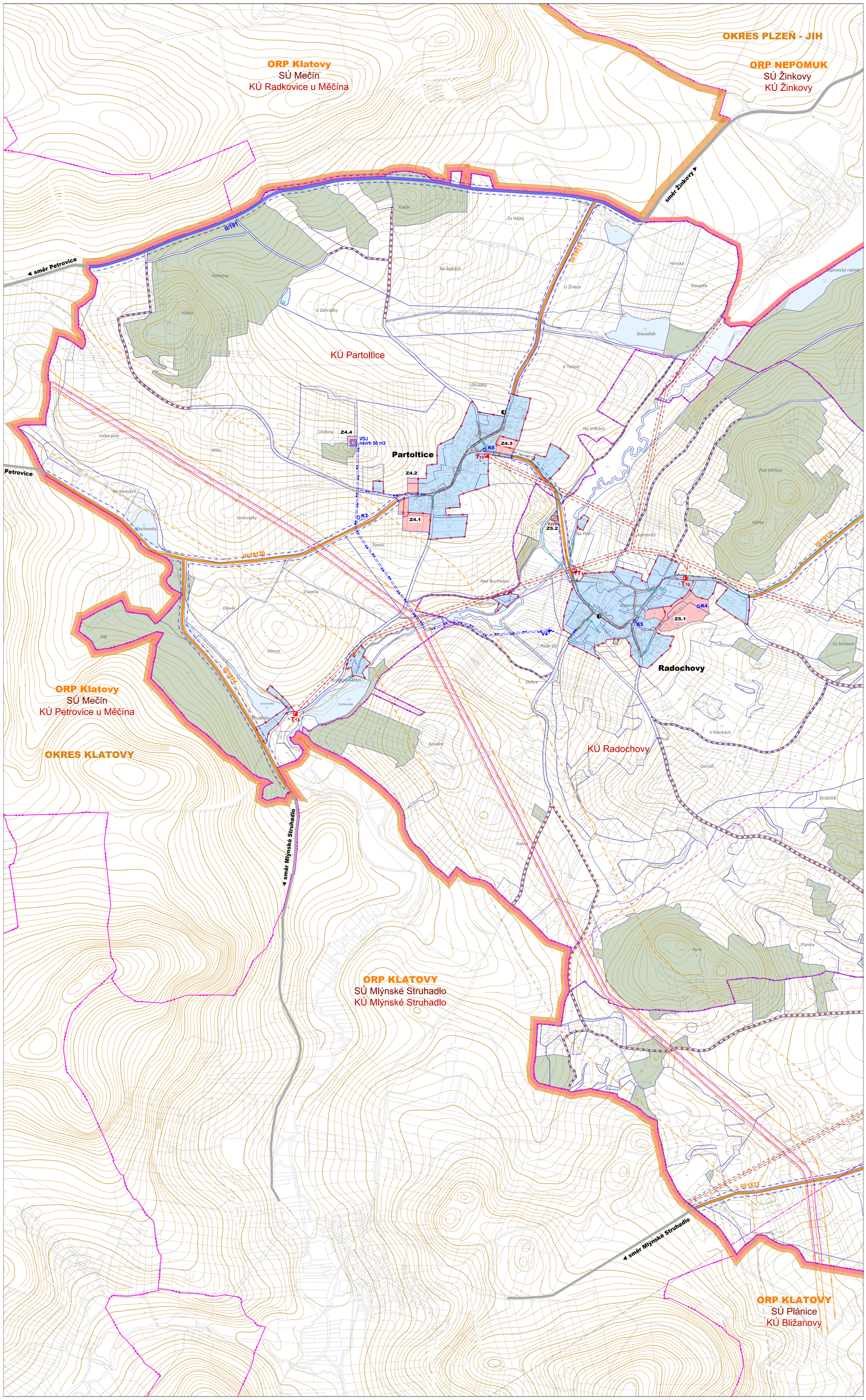

S

PRVKY ZÁKLADNÍHO ČLENĚNÍ ÚZEMÍ

stav *návrh* *výhled*

- HRANICE SPRÁVNÍHO ÚZEMÍ OBCE
- HRANICE OKRESU KLATOVY x PLZEŇ JIH
- KATASTRÁLNÍ HRANICE
- HRANICE A PLOCHA ZASTAVĚNÉHO ÚZEMÍ
- Z — ZASTAVITELNÉ PLOCHY
- P — PŘESTAVBOVÉ PLOCHY
- R — PLOCHY ÚZEMNÍCH REZERV
- HRANICE FUNKČNÍCH PLOCH
- KORIDOR PRO DVOJITÉ VEDENÍ ZVN 400 kV KOČÍN - PŘEŠTICE (E21 DLE A2 ZÚR PK)
- KORIDOR DOPRAVNÍ STAVBY
- D2.3 — OZNAČENÍ DOPRAVNÍ STAVBY
- SUCHÝ POLDR

MAPOVÉ PODKLADY

- KATASTRÁLNÍ MAPY V ŘEŠENÉM ÚZEMÍ
- KATASTRÁLNÍ MAPY VNĚ ŘEŠENÉHO ÚZEMÍ
- ZÁKLADNÍ MAPA ČR 1 : 10 000 VÝŠKOPIS (VRSTEVNICE PO 2 M)

FUNKČNÍ VYUŽITÍ ÚZEMÍ

stabilizované plochy *plochy změn* *územní rezervy*

- LESNÍ PLOCHY
- PLOCHY VODNÍ A VODOHOSPODÁŘSKÉ

DOPRAVNÍ INFRASTRUKTURA

Silniční doprava

stabilizované plochy *plochy změn* *územní rezervy*

- SILNICE II. TŘÍDY
- SILNICE III. TŘÍDY
- ZASTÁVKA VEŘEJNÉ DOPRAVY (BUS)
- II/187 — OZNAČENÍ SILNIC
- ÚČELOVÉ KOMUNIKACE

stav *návrh*

- OCHRANNÉ PÁSMO POZEMNÍCH KOMUNIKACÍ II. A III. TŘÍDA - 15 M OD OSY KOMUNIKACÍ

pěší a cyklistická doprava

- CYKLISTICKÁ TRASA S OZNAČENÍM
- TURISTICKÁ TRASA

TECHNICKÁ INFRASTRUKTURA

Zásobování elektrickou energií

stabilizované plochy *plochy změn* *územní rezervy*

- VENKOVNÍ VEDENÍ ZVN 400 kV
- VENKOVNÍ VEDENÍ VN 0-35 kV
- T — TRAFOSTANICE

- OCHRANNÉ PÁSMO VENKOVNÍHO VEDENÍ: ZVN 400 kV - 36 M OD KRAJNÍHO VODIČE VN 35 kV - 10 M OD KRAJNÍHO VODIČE TRAFOSTANICE ZDĚNÉ - 2 M OD LÍCE ZDIVA STOŽÁROVÉ - 10 M OD STOŽÁRU

Zásobování plynem

- VTL PLYNOVOD S TLAKEM NAD 40 BARŮ
- VTL PLYNOVOD S TLAKEM DO 40 BARŮ
- STL PLYNOVOD
- RS — REGULAČNÍ STANICE PLYNOVODU

- BEZPEČNOSTNÍ PÁSMO VTL PLYNOVODU 200 M NA OBĚ STRANY
- BEZPEČNOSTNÍ PÁSMO VTL PLYNOVODU 15 M NA OBĚ STRANY
- OCHRANNÉ PÁSMO STL PLYNOVODU : MIMO ZASTAVĚNÉ ÚZEMÍ 4 M NA OBĚ STRANY OD PŮDORYSU V ZASTAVĚNÉM ÚZEMÍ 1 M NA OBĚ STRANY OD PŮDORYSU

Zásobování vodou

- VODOVODNÍ PŘIVADĚČ
- VODOJEM
- ČERPACÍ STANICE
- HLUBOKÝ VRT
- PRAMEN A ZDROJ VODY

- OCHRANNÉ PÁSMO VODOVOD. ŘADU : - 1,5 M NA OBĚ STRANY
- MÍSTA ODBĚRU POŽÁRNÍ VODY

Odkanalizování

- KANALIZACE JEDNOTNÁ
- KANALIZACE SPLAŠKOVÁ
- ČIŠTÍRNA ODPADNÍCH VOD

- OCHRANNÉ PÁSMO KANALIZAČNÍCH STOK DO DN 500 - 1,5 M NA OBĚ STRANY

Telekomunikace

- RADIORELÉOVÁ TRASA
- SDĚLOVACÍ KABEL

- OCHRANNÉ PÁSMO RADIORELÉOVÉ TRASY

ÚZEMNÍ PLÁN NEURAZY

NÁVRH

POŘIZOVATEL	ODBOR VÝSTAVBY A ŽP MĚSTSKÉHO ÚŘADU NEPOMUK
ZPRACOVATEL	ING. ARCH. BLANKA HYSKOVÁ ČKA 01142
DATUM ZPRACOVÁNÍ	11/2018
MĚŘÍTKO	1 : 5 000

PLZEŇSKÝ KRAJ

Akce "Územní plán Neurazy" byla spolufinancována z Programu stabilizace a obnovy venkova Plzeňského kraje 2018.

KONCEPCE DOPRAVNÍ A TECHNICKÉ INFRASTRUKTURY

Partoltice, Radochovy **N5 A**

Vydáno Zastupitelstvem obce Neurazy
Nabytí účinnosti dne .....

.....
MÚ Nepomuk, odbor výstavby a životního prostředí
Bc. Jaroslav Šamek, vedoucí odboru

V/Š = 1024 / 840 (0.86m2)